CATALOGUE
2026 #2



DULON

DU
L
O
N



5 000 Euros

Sénoufo
Masque
Côte d'Ivoire
Fin 19ème – Début 20ème siècle
Bois à patine croûteuse
H. 25 cm

Provenance :
Collection Sophie Alexandroff, Paris

Senufo
Mask
Ivory Coast
Late 19th – early 20th century
Wood with encrusted patina
H. 25 cm – 9,8“ (0,82 ft)

Provenance :
Sophie Alexandroff Collection, Paris



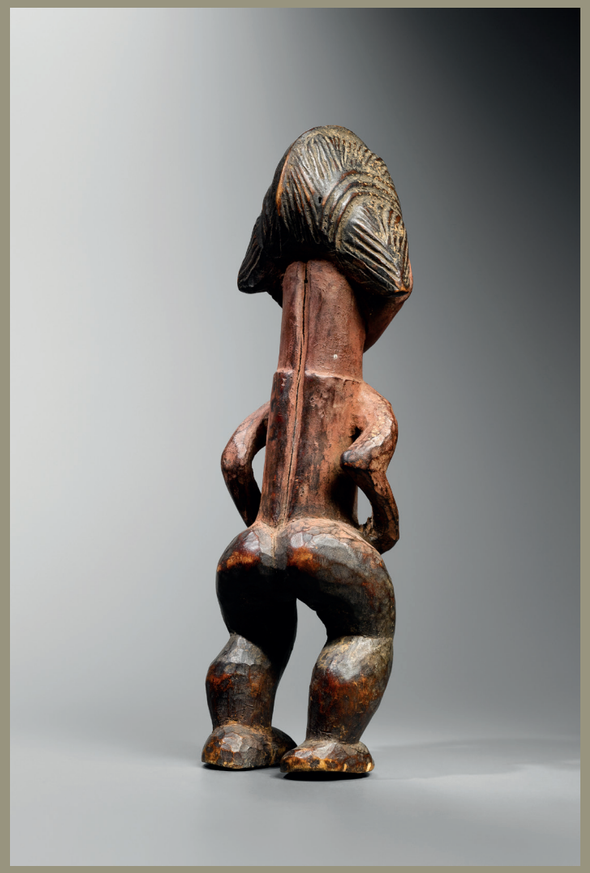

DU
L
O
N

Punu
Statuette Féminine
Gabon
19ème siècle
Bois, pigments
H. 25,5 cm

15 000 Euros

Provenance :
Collecté in situ avant 1923 par Octave Mariani
Collection de la famille Mariani, France



Punu
Female Figure
Gabon
19th century
Wood, pigments
H. 25,5 cm – 10”

Provenance:
Collected in situ before 1923 by Octave Mariani
Mariani’s family’s collection, France



DU
L
O
N



4 000 Euros

latmul
Poignard
Papouasie - Nouvelle-Guinée
Fin 19ème
Os de casoar
H. 21,5 cm

Provenance :
Rapporté par Jean Ratisbonne, Expédition de la Korrigane (1934–1936)
Transmis par descendance familiale

4 500 Euros

Iatmul
Dagger
Papua New Guinea
19th century
Cassowary bone
H. 38 cm – 15“

Provenance :
Acquired by Jean Ratisbonne during La Korrigane expedition (1934-1936)
Jean Ratisbonne Collection
René Ratisbonne Collection



DU
LON





Songye
Masque Kifwebe
R. D. du Congo
Circa 1950
Bois, métal, kaolin
H. 31 cm

Provenance :
Collection Privée, Toulon

3 000 Euros

Songye
Kifwebe mask
Democratic Republic of the Congo
Circa 1950
Wood, metal, kaolin
H. 31 cm – 12,2“ (1,02 ft)

Provenance :
Private collection, Toulon

DU
LON



Dogon
Statuette équestre
Mali
Bois à patine épaisse et crouteuse, incrustations de graines rouges
H. 11,5 cm

Provenance :
Collection Ernest Ascher, 1962

3 800 Euros

Dogon
Equestrian Figure
Mali
19th century
Wood with thick patina and crumbling, inlays of red seeds
H. : 11,5 cm – 4,5”

Provenance:
Ernest Ascher Collection, 1962





DU
L
O
N



Tsogho
Statuette féminine
Gabon
Première moitié du 20ème siècle
Bois, kaolin
H. : 33, 5 cm

Provenance :
Collection privée, Paris

Tsogho
Female figure
Gabon
First half of the 20th century
Wood, kaolin
H. 33,5 cm – 13,2“ (1,1 ft)

Provenance :
Private collection, Paris

1 200 Euros

DU
L
O
N

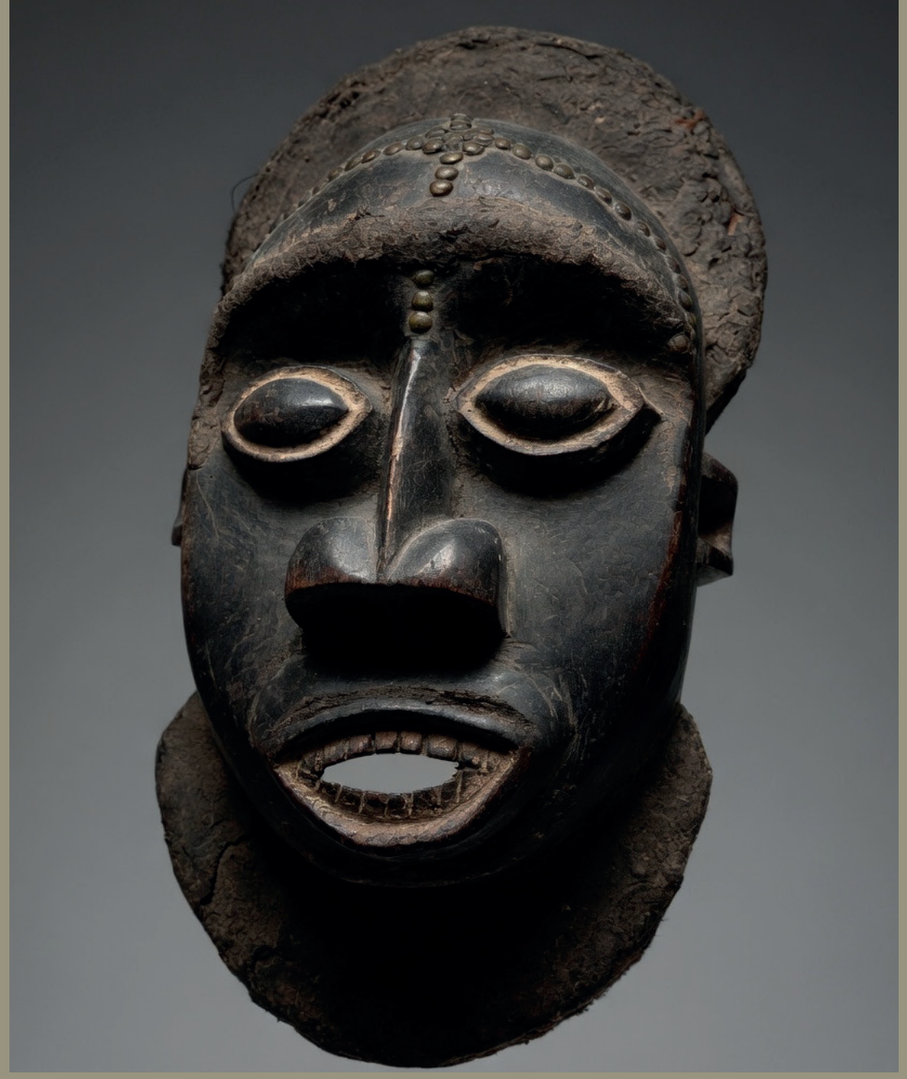

Bamiléké
Masque
Cameroun
Fin 19ème – Début 20ème siècle
Bois, cheveux, pigments, terre, métal
H. 44 cm

Provenance :
Collection Claude Vérité, Paris
Collection Bernard Blanc, Paris

Bamileke
Mask
Cameroon
Late 19th – Early 20th century
Wood, hair, pigments, soil, metal
Height: 44 cm – 17,3”

Provenance:
Claude Vérité Collection, Paris
Bernard Blanc Collection, Paris

3 300 Euros



DU
L
O
N





Ashanti
Couvercle de kuduo
Côte d'Ivoire
Alliage cuivreux
H. 7,5 cm
Diamètre : 14,3 cm

Provenance :
Collection Etienne Cros, Paris

Ashanti
Kuduo lid
Côte d'Ivoire
Copper alloy
H. 7,5 cm – 3" (0,25 ft)
Diameter: 14,3 cm – 5,6"

Provenance :
Etienne Cros Collection, Paris

2 000 Euros



DULON



4 800 Euros

Kongo
Manche de chasse-mouche
R. D. du Congo
19ème siècle
Bois dur à belle patine d'usage, incrustations d'étain, crin
H. 20 cm.

Provenance :
Collection du docteur Francis Articlaut, Pau

Kongo
Fly-whisk handle
Democratic Republic of the Congo
19th century
Hardwood with a fine worn patina, tin inlays, horsehair
H. 20 cm – 7,9"

Provenance :
Collection of Dr. Francis Articlaut, Pau



DU LON

8 000 Euros

Baoulé
Statue masculine
Côte d'Ivoire
Fin 19ème – Début 20ème siècle
Bois
H. 40 cm

Provenance :
Collection privée, Lyon

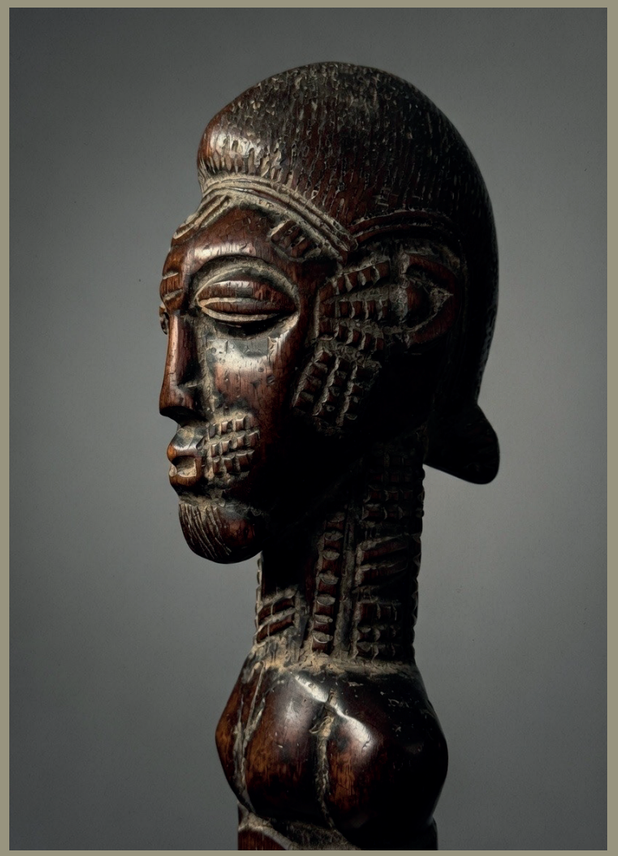

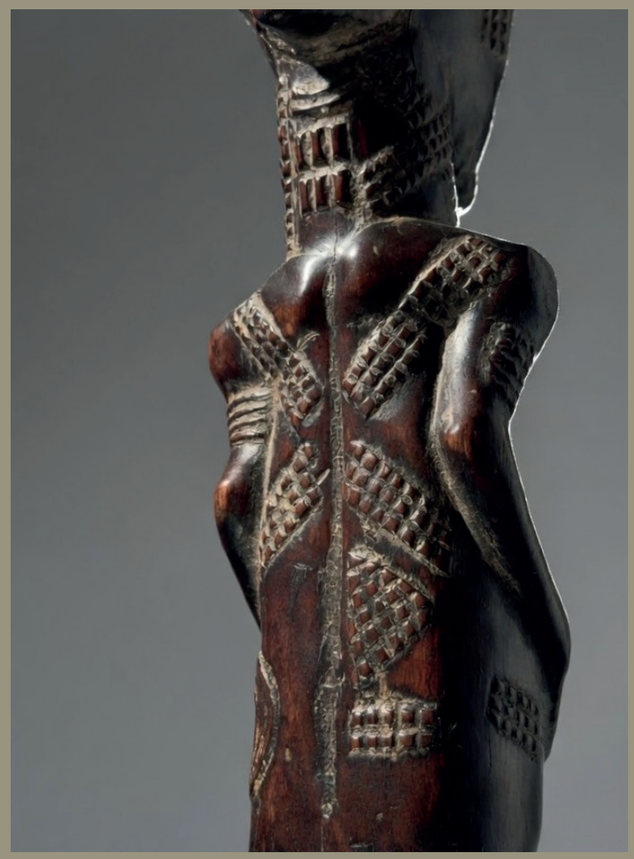

Baoulé
Male figure
Côte d'Ivoire
Late 19th – early 20th century
Wood
H. 40 cm – 15,7" (1,31 ft)

Provenance :
Private collection, Lyon